

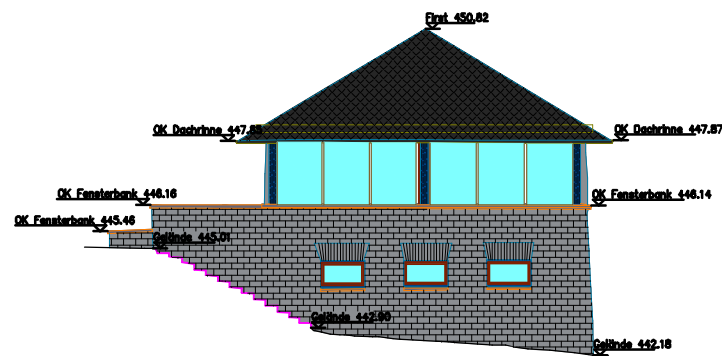

Nordansicht

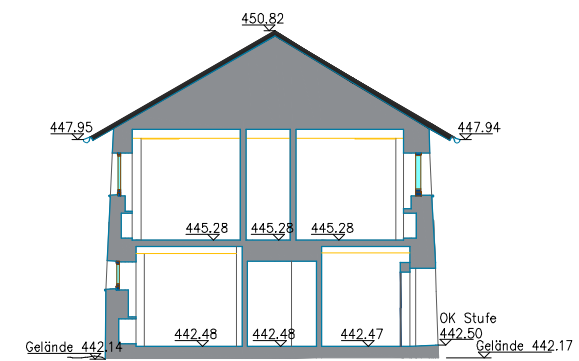

Ostansicht



Schnitt A-A

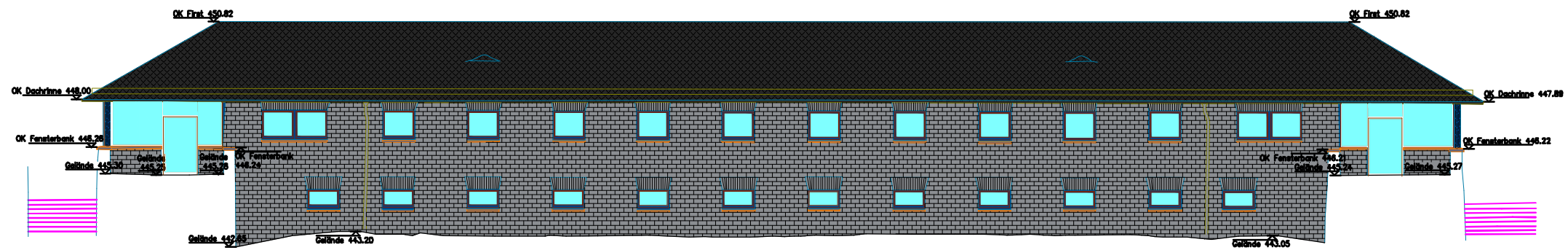

Südansicht



Hofmann Project GmbH
 Augustastraße 55
 D 52070 Aachen
 Email: mail@hofmann-project.de

PROJEKT	Burg Vogelsang, Haus 6 Umnutzung, Umbau und Sanierung
BAUHERRIN	Maria Pfeifer Franz-Becker-Str.10, 52152 Simmerath

PLANINHALT	Ansichten Nord, Ost, Süd Schnitt A-A				PLAN-NR.	INDEX
					2.6.2.01	A
STUFE	PROJ.-NR.	BEARB.	DATUM	IND.-DATUM	MASSTAB	
VE	1401	Hf	27.10.14	27.10.14	1 : 200	